

ADCAP
RENTA FIJA ARGADCAP
PESOS PLUSADCAP
RENTA DÓLARADCAP
RENTA PROVINCIALADCAP
RETORNO TOTALADCAP
ABIERTO PYMESADCAP IOL
ACCIONES ARG

Información General

- AGENTE DE ADMINISTRACIÓN**
AdCap Asset Management
- AGENTE DE CUSTODIA**
Banco Comafi S.A.
- MONEDA DEL FONDO**
Pesos
- PATRIMONIO AL 30/04/19**
AR\$ 197.484.506
- PLAZO RESCATE**
48 horas hábiles
- COMISIÓN DE:
RESCATE/SUSCRIPCIÓN/TRANSFERENCIA**
Sin Honorarios
- HONORARIOS (Administrador)**
Clase A 3,50% anual **Clase B** 1,49% anual
Custodio: 0,22% anual **Recupero Gastos:** 0,13%
- TICKER BLOOMBERG**
Clase A CONIOLA AR
Clase B COIOLAC AR
- CALIFICACIÓN**
EF-3 (Moody's) - Abril 2019
- LANZAMIENTO**
15/7/2015
- INDICADOR RIESGO**

Poco riesgoso

Riesgoso

Bajo retorno potencial

Alto retorno potencial

1

2

3

4

5

Información de Contacto

HEAD PORTFOLIO MANAGER
Jorge Viñas
jvinas@ad-cap.com.ar

CLIENTES (Atención)
Mariano Inchauspe (Institucional)
(+54 11) 4819-1765
minchauspe@ad-cap.com.ar
Pablo Debernardi (Corporate)
(+54 11) 4819-1773
pdebernardi@ad-cap.com.ar
Federico Boero (Retail)
(+54 11) 4819-1769
fboero@ad-cap.com.ar

Objetivo

El fondo tiene como objetivo lograr una apreciación de capital superior al rendimiento del índice Merval Argentina a partir de un portafolio altamente diversificado y un manejo activo de las inversiones, dentro un horizonte de inversión de mediano/largo plazo.

Estrategia de Inversión

Manejo activo de las inversiones a través de sobre/sub-ponderación de acciones respecto al benchmark (Merval Argentina) y la posibilidad de incorporar otro tipo de activos. Alcanzar el máximo nivel de diversificación posible minimizando la volatilidad.

Rendimientos

Volatilidad	40,60%
Valor de Cuota:	
Clase B	2,5965195
Rendimiento MTD (directo)	-11,58%
Rendimiento YTD (directo)	-6,78%
Rendimiento anualizado desde lanzamiento (efectivo)	28,59%

Cartera por Sector

Financials	38,76%
Utilities	24,37%
Energy	23,62%
Materials	7,40%
Liquidez	4,00%
Consumer Discretionary	1,10%
Real Estate	0,28%
Communication Services	0,46%

Principales Papeles

GGAL	15,32%
YPFD	13,83%
BMA	11,38%
PAMP	10,25%
TGSU2	7,03%
CEPU	6,74%
TRAN	5,01%
TXAR	4,30%
FRAN	3,98%
BYMA	3,50%

Evolución Valor de Cuotaparte (Clase B)

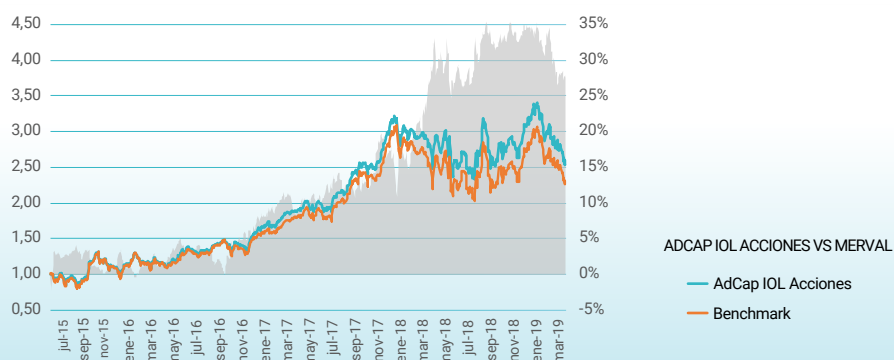

Performance Mensual Clase Persona Jurídica en Pesos (Clase B)

AÑO	MES												YTD	
	Ene	Feb	Mar	Abr	May	Jun	Jul	Ago	Sep	Oct	Nov	Dic		
2019	18,14%	-6,58%	-4,47%	-11,58	-	-	-	-	-	-	-	-	-	-6,78%
2018	12,56%	-5,66%	-3,61%	-2,34%	-4,02%	-10,2%	11,15%	-0,64%	13,28%	-13,3%	9,17%	-3,41%	-	-1,66%
2017	16,21%	1,23%	8,73%	3,74%	7,15%	-1,66%	-2,99%	12,12%	9,41%	8,79%	-2,74%	13,79%	-	100,34%
2016	1,29%	14,01%	-9,31%	0,21%	-1,35%	13,15%	3,75%	-3,12%	7,24%	1,78%	0,05%	-1,73%	-	26,36%
2015	-	-	-	-	-	-	-	-0,28%	-6,11%	33,46%	1,87%	-6,83%	-	-

El objetivo del presente documento es brindar información que se considera razonable para potenciales inversores, pero no se garantiza en ningún caso que la cartera o los rendimientos mencionados se producirán cuando AdCap IOL Acciones Arg FCI. desarrolle su estrategia de inversión. Los rendimientos históricos no garantizan rendimientos futuros.

Las inversiones en cuotas del fondo no constituyen depósitos en el Banco Comafi SA a los fines de la Ley de Entidades Financieras ni cuentan con ninguna de las garantías que tales depósitos a la vista o a plazo puedan gozar de acuerdo a la legislación y reglamentación aplicables en materia de depósitos en entidades financieras. Asimismo, el Banco Comafi SA se encuentra impedido por normas del Banco Central de la República Argentina de asumir, tácita o expresamente, compromiso alguno en cuanto al mantenimiento, en cualquier momento, del valor del capital invertido, al rendimiento, al valor de rescate de las cuotas o al otorgamiento de liquidez a tal fin.